…의記事를削除하고此號外를發行함

朝鮮日報
朝刊夕刊合六面
發行人 安在鴻 編輯人 白寬洙 印刷人 李容九 發行所 朝鮮日報社

論說

革軍上海逼迫
龍華에砲聲殷殷

(上海廿一日發) 滬杭鐵道는革命軍의手에歸하고革命軍은水陸兩路로부터上海에逼迫하는中인데昨夜來로同文書院에는砲聲이殷殷하게들리며上海郊外龍華에는宛然히銃聲이들리어戰線은머지안흔模樣인바或은今明日中에上海에迫至할는지도몰라租界當局者는非常警戒를하야殺氣騰騰하더라

市民歡呼聲裡에 革軍常州入城
歡迎市民大會도開催

(上海廿一日發) 革命軍第十七軍曹萬順第十四軍賴世璜兩軍은廿日午後四時常州市民의熱誠한歡迎裡에入城하야逃避한孫軍三十名을捕虜하엿스며夜에도入城하는軍이約二萬에達한바二十一日은歡迎市民大會를開催하엿더라

벳사라비아問題에 『日本批准은敵對』
露機關紙의論鋒

(모스크바廿日發) 勞農政府機關紙『이스베자』紙는二十日社說로『벳사라비아』條約問題에對하야左와如히論하엿더라
千九百二十年의『벳사라비아』問題에關한巴里條約은全國이婁馬尼亞의所領될것을確認하는것인데同條約은日本이此를批准의時外지는法律上의效力을發生하지아니할것이라고斷言한後更히日本의態度에對하야日本은婁馬尼亞에對하야政治的或은經濟的利害關係를有할것을指摘한後此로因하야或日本이諸政治家가屢屢히露西亞에對하야行하는友交的言明과相反하는것이며又는兩國間不斷의友交的同條約을批准하는事가有하면勞農政府는日本의批准으로도日本의商業關係에도反할明瞭한敵對行動될것이라고論하엿더라

憲本晩餐會
意見交換

(東京電) 憲本聯盟成立으로若槻首相은二十日午後五時부터官邸에서晩餐會를開催後兩黨幹部、聯合政務調査會委員等을招待하엿는데若槻首相及床次總裁로부터各各人事가잇슨後聯盟及政綱等에對하야意見交換을하고午後八時를지나散會하엿는데出席者는左와如하더라
憲政會側 濱口、江木、安達、片岡、町田、各相、原、富田、樋口、横山、小池各總務、武富外五顧問、山道外七院內總務、中原幹事長、鈴木、古屋、中野、杉浦、山田各聯合政調會委員荒川幹事
政本側 床次總裁、山本外四顧問、松田、坂總務、小橋幹事長、本田、東鄕、田中、八木、櫻內、森各聯合政調會委員、柏田幹事、中村外四名院內總務

一流銀行招致
意見交換

(東京電) 日銀은十九日午後二時半부터三井、三菱、第一、安田、第百、川崎、十五의所謂一流銀行代表를招致後爲先土方副總裁로부터金融界의現狀을述하고日銀에서는金融安定을爲하야努力中임으로各位도日銀의方針에共鳴하야努力하여달다고希望한바此에對하야各代表者도意見을述하고資金貸出에留念할이外金融疎通을爲하야便宜를圖할것과金融界安定에對한大體方針을決하고午後四時를지나散會하얏는데今後도必要가잇스면此種의會合을屢屢히할터이다救濟의具體策은決하지안헛스나此는銀行方面同志입으로言及치안흔것으로實際에잇서서는日銀은非常時의例에依倣하야適宜한措置를取할터이더라

重要法案取扱
憲本交涉決定

(東京電) 憲政會는十九日本黨과交涉한結果左와如히重要法案의取扱을決하엿더라
一、九州製鋼所買收法案은一年延期의意味를否決할事
二、出版法案勞働組合法案은十九日本會議에提出하야本會期中審了할意思가잇는與否를質하고萬若審議未了이라고答辯할것가트면追加豫算에서그費目을削除하야貴族院에送付할事
三、朝鮮木材關稅案은修正하야此를通過시킬事

電信電話未曾被害

(大阪電) 十九日來上諏訪附近降雪로電信電話의被害가莫甚한바大阪東京間電信線은七回線不通、電話線은大阪東京間十七回線全滅、大阪東京間四回線不通이나京都東京間神戶橫濱間一線式이開通되엿슴으로新聞通信社의豫約電話에利用中인바目下回復될希望이업더라

附帶條件妥協
研究幹部承認

(東京電) 研究會에서는震手案의附帶條件에關하야最初의主張을緩和後政府의主張을容認하야讓步하기로되엿는데靑木、笠原、八條、前田、黑田、水野子等最高幹部는十九日午後四時事務所에參集하야水野子로부터政府와非公式交涉의經過를報告協議한結果最近의財界動搖現狀에鑑하야될수잇는대로穩健解決方法을希望하는外에政府와의妥協을承認하는意見이一致되엇다할아서研究會는二十一日繼續하야
一、政務審査部會
一、常務委員과特別委員과의聯合會
一、總會를順次開催하야政府와의妥協을議題로써正式으로決定하기로되엇다

煙氣된南浦돈
比前三萬圓增
昨年中十八萬圓

昨年一年間鎭南浦府民의煙草消費額이十八萬六千四百二十五圓이라는데一人平均四圓八十錢式이오昨年보다三萬一千八百二十四圓이增加되엿스며喫煙者最少한地方의約十倍나된다더라(鎭南浦)

南原初有의懸賞雄辯大會
龍北靑年會主催로

全北南原郡龍北靑年會에서는懸賞雄辯大會를開할豫定이라는바該會執行委員長李光薰氏를先頭로同執行委員諸氏는準備에努力中이며雄辯大會도는此擧가南原에嚆矢가된同時一般은渴望不已한다더라(南原)

忠南에廿二校 學級延長할公普
學級增設은三十一校 新設은겨우三校뿐

忠淸南道의今年四月부터實施될新設學年延長學級增加數는다음과갓다더라(公州)
◇新設校=公州郡內新下▲靑陽郡雲谷▲牙山郡陰峰
◇學年延長=公州郡虎溪鷄龍二校▲大田郡東明▲論山郡石磨橋、時草▲保寧郡靑蘿▲靑陽郡鳳陽、飛鳳▲洪城郡洪東▲禮山郡新陽、吾可、光時▲瑞山郡大山、浮石、梨和、所遠▲唐津郡松山▲天安郡東面、廣德
◇學級增加=公州、正安、利仁、虎溪、維鳩、大田第二、新灘津、扶餘、石城、恩山、九龍、保寧藍浦、洪城、洪東、孔山、大德、瑞山郡安眠島、浮石、梨北、所遠、余美、唐津郡松嶽、新平、合德、松山牙山郡松南、天安郡成歡、天安、廣德
◇學級實業補習學校=扶餘、瑞山、海美、新昌

金馬卒業式과高等科設置를
後援會가決議할터

全北益山郡金馬面公立普通學校第十五回卒業式은來廿三日에擧行한다는데當日은繼續하야同校의高等을設置키로昨年末부터創立되엇든金馬教育後援會第二回總會外지開催할터이라더라(裡里)

江陵에麻布契
中國布를對抗코저組織

江陵郡特産物인麻布는自古로江布란際價를듯든바이즈음에는生産數量이減少되며品質도退劣하야麻布의聲價가漸次떨어지게됨으로도郡當局에서는各洞里에麻布契를組織하고改良에努力하야外來의中國布와對時하도록計劃中이라는바이것으로因하야우리土

産物界에한曙光이빗치리라더라

普光講習所理由업시廢止
父兄은反對決議

尙州私立普光講習會는五年前에金龍本末寺에서設立하여오든바一般學父兄에게前期하야아도通知도업시突然廢止한다는通知를發하엿슴으로一般學父兄들은意外의일을當하야善後策을講究코저去十八日에該講堂에會集하야同校廢止는어느方面으로보든지不可한일이며本來廢校의意思가잇섯스면昨年度一年生募集時에發表한言辭는無根한虛言이라하야一般學父兄은聯名하고設立者側에廢止反對現狀維持의陳情을하기로하엿다더라(尙州)

農蠶昇格要求
普光廢止反對
在尙社會團體協議

別項=尙州私立普光講習會廢校에對하야去十八日在尙各社會團體 尙州靑年會 同尙友會 同新友會 同勞働靑年會 同勞働組合等五個團體代表廿餘名이該學院事務室에모히어그對策을講究코저長時間討論이잇섯스나各團體聯名으로그廢止反對決議文을該寺剎로發送하기로決定하고反對決議文作成委員을朴正鉉、朴東和、南氏를選定한後當地公立農蠶學校昇格問題로道當局에서그만한豫算을編入하드라도何等의障碍가업다는데도不拘하고今年에第四回卒業生을내여야지何等思量이업시放置함은地方敎育에無誠意함이라하야그眞狀을調査하고日本人學生도잇슴으로그들의各團體와도交涉하야道當局에昇格을꾀하야最初目的을貫徹하기로決議하고爲先日本人團體의交涉委員으로朴正鉉 朴正炳兩氏를選定하고後來四月二日에公普校講堂으로모히기로決定하엿다더라(尙州)

◇黃海記者大會光景

今年慶北에十三普校新設
工費는每校萬六千圓

慶尙北道內의今年度에新設될公立普通學校는十三校로新設地는아즉未定이다 靑松 英陽 盈德 永川 淸道 高靈 星州 醴山 醴泉의九郡에는各一校式 慶州 尙州郡에는各二校式新設될터임으로開校時에는朝鮮人의入學率도얼마큼緩和되여질것이며新設工費는平均一校에一萬六千圓인바英陽、盈德、高靈各郡內의것은三分之一式은地方費로부터의補助가잇스나其他의것은모다此地方民의寄附로써建設될터이라더라(大邱)

『農村副業』發行
安州有志靑年들의發起 月刊雜誌

『農村의副業』을當局에出願中이던바今番許可되엇슴으로創刊號를來四月十日부터發行하리라는데購讀料는一年先金郵稅並一圓四十錢이라하며發行所는安州郡安州面栗山里農村의副業社이오主幹은曺允淑氏總務康炳韶氏이라고(安州)

五面聯合蠶評
春陽서開催

慶北奉化郡農會主催로五面(春陽法田明湖才山小川)聯合蠶業品評會를春陽에開催하기로되엇는바此期를利用한市場某某諸氏는市場發展을더욱充實히하기爲하야各種餘興을左와如히盛大히계進行한다더라(春陽)
三月拾七、八日脚戲大會▲同廿九、卅日蠶業品評會▲同四月一日白日場

江口女子夜學
第一回卒業式擧行

慶北盈德江口女子夜學部에서는去廿日에第一回卒業式을擧行

私財를기울여産業發展에
努力하는金尙鎬氏

咸南永興郡仁興面仁峴里金尙鎬氏는數年前부터同里의蠶業을改良하고機業을發達시키기爲하야自己桑苗를里民에게無料配付하야栽桑을奬勵하며稚蠶共同飼育所와私立機業傳習所를設置하고自己가經營하며里民婦女에蠶繭法과織造術을習得시켜斯業의發達에多大한貢獻이잇슴으로一般里民과附近各處에서該氏의熱誠을稱頌한다더라(鎭興)

死線을밟게된累千名
水門前에서坐而待死
갈스록複雜한安寧水組問題
◇……用地不賣同盟의最後決議

黃海道安寧水利組合貯水池用地및附近撤去住家의不正評價로因하야地主一般住民累千은死活問題라하야合法的對抗運動으로地主會를組織하고郡道總督府當局에陳情或은水利側과直接交涉等을以來繼續하여왓스나所謂行政當局者라는것은돌이어『더힘은利害不計하고水組側에土地를讓渡하라萬若不應하는時는土地收用令을適用할터이다水利事業이라는것은國家産米增殖計劃下에共同福利를增進코저하는것이니土地를讓渡하라』하는等怪히水利側만을擁護하는詭辯으로死線에立한累千의住民을愚弄하고無視한다하야이에더욱憤慨한地主會側에서는去十八日午後三時載寧郡下柳川面新院里金益浩氏第에서李圭鴻氏司會로例會를開하고憑憤이交錯한場內에서左記事項을滿場一致로決議하엿다더라
◇決議事項
一、우리는水利當局과正式交涉

002439

여름의大同江!

地方紹介 (九)
天惠地西鮮의工業王國
平壤府 (五)

平壤은山平野遼하고長江이縱流하야氣像이濶大하고景色이佳麗할뿐아니라附近에點在한峰巒에는無盡藏이다稱하는石炭이埋藏되엇스며大同江의水質은工業에適好하다附近에는各種工業의原料가豐富하며勞銀이潤澤하야實로天惠地利를有한天然的大工業地의素質을具備하얏나니그리하야資本家企業者는다토아活躍하며新興工業은踵을接하야일어나는데此를統計한日人들은별서부터製鹽會社電興會社세멘트會社等大規模의工場을建築하고巨大한生産을하는中이다 이와가티平壤의天然惠澤으로大漸次漸日人들이차지하게되는것은實로看過할수업지마는우리朝鮮人으로도近年에至하야

各種新興工業

이勃興하며相當한人物과資本家들이此方面에矚目을하게되는同時에平壤은將次大工業王國으로서朝鮮을支配할날이不遠할것이다 現在平壤의工業은그數가七十餘種이오經營者는一千數百戶에從業者는二萬을算하는데그中著名한者는精米、고무、洋襪、釀造、

産額中首位

砂糖、煉炭、세멘트等이오年産額은二千餘萬圓이다 平壤의精米工業은우리朝鮮人이中堅勢力을掌握하야西鮮三道를號令하는觀이有한데投下한資本總額이二百萬圓이며年産額이五百餘萬圓에達하는데日人의製造하는砂糖을除한外에는平壤모든事業을占하얏다 그中著名한者는平安精米所 中央精米所 第一第二東洋精米所 箕城精米所 西鮮精米所等인데모다堅實한基盤을有하고去米는大槪大阪等地에直接移出을行한다 고무工業은近年에新히勃興하는工業으로도一兩年來에急激한發達을逐하야年産額百萬圓에達하는데全朝鮮總産額中半分以上을占領하얏다 그리하야平壤고무靴는全朝鮮中移出되지안는곳이업슬뿐아니라西北間島와滿洲哈爾濱等에도相當한輸出이有하야平壤고무工場의고은晝夜兼業으로

新進靑年들

作業을行하되恒常生産不足을告하는大盛況임으로新히數萬圓을投하야工場을建築하는企業家가踵을繼하야簇出하는形便이다 平壤고무工場中著名한者는正昌 西京 大同 平安 東洋等인데特히西京고무工場과如한者는相當한大學을出한新進靑年들의團合으로規模가宏大하고內容이充實하다 平壤에고무工業이發達됨에딸아原料需要가激增하는데現在는大槪大阪等地에서直接移入을하는모양이나此에着眼한産業家들은此需要에應키爲하야昨秋金陵化學工業所를創設하고고무原料製造에從事하는中이다 平壤의洋襪工業은約十年前부터興旺하기始作하야至今은『平壤洋襪』이라면全鮮的으로그際價를認定하게되엇다 工場은大小三十餘處가有한데그中三共 大同世昌 北斗等이著名하다

發達할現象

近日에는絹絲低落으로多少打擊을蒙하는形便이나十年間業造한基盤은아즉까지平壤洋襪의聲價를保持함에넉넉할뿐아니라近日同業者間에는動力織機使用의議가紛紛하고一二工場에서는方今試織中에在함으로도今後는平壤洋襪은面目을一新한劃時期的大發展을할것이다 또한洋襪工業이興旺을딸아染色工業도逐年이며平壤特産의一은大同平安兩染織所에서織造하는바인데逐年發達하는途程에잇다 釀造業은大槪日人大資本家에게勢力을빼앗긴모양이나朝鮮人으로서泰興釀造 柳京釀造等은相當한基盤이有하야多量의生産을한다 其外砂糖販賣等은日人들의生産하는바이나朝鮮人으로서의工業은方今發興하는途中에잇스며또한發達의餘地가無窮하다(계속)

鏡城農校盟休
三條件알에解結
犧牲者업시全部登校

咸北鏡城公立農業學校一二學年生一百廿餘名이四年前의宿案인母校昇格運動의目的을達하기爲하야血書로盟休하엿슴은既報한바어니와그後盟休中의事務를處理하게된中央執行委員十三名은어떠하든지強硬한態度로同執하고目的을達하기外지는登校치아니할決心을보임으로鏡城郡內에잇는同校卒業生三十餘名은郡守校長及各面長과協議하야贊同을어든左의三大條件을盟休學生執行委員에게提示하고同委員과의合同會議를開하야愼重討議한結果그러한條件이면繼續盟休할必要가업다는意見이一致되어去七日부터一齊히登校하엿다더라(鏡城)
(一)今番에新築하는農校舍는반드시甲種五年制의學生을收容할것으로할事(二)明年度評議員會議前에甲種農學校로昇格케할일(三)盟休學生에게犧牲者가업게할일

卒業生들은母校昇格期成
會를組織

同校卒業生二百餘名은母校昇格의目的을急히達成하기爲하야昇格期成會를組織한뒤에鏡城에中央執行委員三名式을置하야그運動에對한積極的活躍을開始하기로하고또한卒業生은每名一圓以上의金額을負擔하야母校建築費에充當하기로하엿다더라

人工岩으로海衣를養殖
海南郡에서

全南海南郡地方에서는海邊의岩石에『세멘트』를塗抹하야岩板을만들어海衣를附着養殖할珍奇한方法을研究中인데普通海衣에比較하야品質은좃치만不良하나生産量은퍽만허서此를道當局에서는奬勵할方針을세우고잇다더라(釜山)

悲運重疊한博川協成學院
復活을爲하야
有志의同情을求한다

果報=博川協成學院은四個星霜에혜아릴수업는被害를바다오든바去十八日에第一回로卒業生을내이엇스나또한앞길이아득하야來月五日外지春期休學이라하야門을다닷고그동안維持에對한好策을講究코저學院長卿世鐸氏는新舊부터設立任員들과熱心中이라는데一般의同情을바란다더라(博川)

金道議員懲討文
筆者는搜索中

것(數事)

旣報=去十四日에秋當良榮里金元鎬이란靑年이慶南道評議員金洪正에對한懲討文을撒布하고니어同氏事務所에서는許某가毆打하엿슴에對하야警察署에서는即時當地三省堂印刷所에서左記懲討文印刷한原版을押收하는同時에金元鎬를逮捕코저하엿스나어대로인지避身하엿슴으로方今大搜索中이라더라(統營)

各部門委員會

去十五日夜에保光學校에集合하엿든當地民衆運動者個人懇談會에서選出된各部門委員協議會를開하고各委員으로부터自任한部門運動進行方針에對한意見陳述이잇슨後同會代表로幹事李可顧 張基都兩氏를擧定하엿다고(元山)

端川農民大會

咸南端川邑天道教堂內에서去十二日에農民聯合臨時大會를開한바廿餘名代表와多數한傍聽人이出席되어農民의死活問題를左와如히決議하엿다더라(端川)
執行委員會事業報告 各里會事業報告 執行委員補選의件 入會金增收의件 有給常務에對한件
◇決議事項=農民食堂設置件 農民里會組織의件 農民蠶業에對한件 農民文盲에對한件 農村靑年運動에對한件 農村衛生에對한件

仁川靑年聯盟
集會禁止中이든
廿日에發會式擧行

去一月十七日에仁川靑年同盟이組織된以來創立大會는警察의禁止로열지못하고다만形式에依하야書面大會로써綱領과宣言을作成하엿슴은우으로拘束中에서지나오든바去廿日에야警察當局의諒解를得하야當日午後二時부터外里愛館에서發會式을擧行하게되엇는데同會는從來仁川의優秀한靑年團體이든濟物浦靑年會와無産靑年會와또는丙寅靑年會를解體한後身으로從前의主義를轉換하야大衆을接觸하고門戶를開放하야서全民族的單一黨樹立을促成하자는主唱으로組織되엇나니定刻이되자劉斗熙氏의開會로高適氏가臨時議長으로選定되어議事를進行하엿는데規約通過와執行委員의選擧를마친後進行方針討議에入하야例會와如히每月一回式全會員이會合하야對議하기로되엇스며仁川勞働聯盟康復陽氏와新花水里靑年會權忠一氏新聞配達組合洪義善氏또는花平里靑年會金顯珍氏仁川靑年聯盟曺俊常氏及新進靑年會高三慶氏等六團體代表의祝辭가次第로잇서大우슴어리의寫眞一幕을映寫한後同四時에閉會되엇는데同會의宣言은二次押收를當하야發表치못하게되엇스며綱領과任員은如左하더라(仁川)
◇綱領=(一)우리는進化法則에順從하야科學的進展에邁進할것(二)우리는嚴儀的生活을圖하야互助하고正義를爲하야野蠻性하는精神이잇슬것
◇執行委員=金昌培、朴昌男、孫昌新、高逸、高翊祥、朴盛源、金德鎭、陳海龍、李熙榮、曺俊常、李昌文、金聖圭、趙元根

地方集會

●北靑勞働聯合會定總=去十八日에北聯會館에開하고諸般事件을處理한後會館을建築하기로一致可決된바即席에서贊助金이七十餘圓에達하엿스며被選된任員은如左(北靑)
◇執行委員=金華水 宋治玉 李正燮 金環植 金裕錫 金秉武 李信鎬 李庚訓 趙斗熙
●釜山鎭公普校同窓會總會=來廿三日午前十一時부터同校內에開한다는데그날은여러가지餘興도準備하는中이라고(釜山)
●新泰仁勞働親睦會臨總=去十七日에趙東玹氏第에開하고來陰三月三日에定期總會準備委員으로趙東玹氏外六名을選定하고同會의主催로無産兒童의夜學을設立코저敎育部執行委員郭採龍氏를選定(新泰仁)
●群山米撰會第七定總=去十七日夜에開하고規約修正과任員改選外左와如한事項을決議(群山)
會費徵收方法 會員新札入會員入會金徵收方法 夜學會館修築 會館家屋名義等에關한件
◇任員=會長車周相 (副)崔炳五 (總)林萬春 (財)鄭明男 (書)朴斗運 (評議長)姜弼(讀)鄭伊男 (評議員)吳學文外六名 以上
●北靑木工組合臨總=去十八日에同組合事務所에開하고諸般事項을處理한後李某氏는除名시키고左의委員을改選(北靑)
◇委員=(委員長)金廣鎬 (庶)金用晉 (財)李鍾均 李容和 (調)金泰益 李德熙 李容讚 姜正植

各學校卒業式

▲松汀公普卒業式=第六回卒業式을來廿三日午前十時에同校大講堂內에서擧行할터인바卒業生은五十餘名中에光州高普入學試驗에入格者가多數이라고(松汀)
▲順天梅山校卒業式=去十九日午前十時半에同校樓上에서卒業式을擧行한바卒業生이九名이라고(順天)
▲順天幼稚園卒業式=去十九日午後三時에順天禮拜堂內에서擧行한바卒業生이十一人이라고(順天)
▲南原公普卒業式=去十九日午前十一時에同校講堂內에第十七回卒業式을擧行한바今回卒業生八十九名中上級學校에入學志願者가四十名이라고(南原)

仁川配組定總

集會禁止中에잇든仁川新聞配達組合에서는去十六日午後八時부터市內內里該組合內에定期總會를開하고從來會長制를委員制로變更하고委員을改選한後組合員을整理하얏스며從來二回의月例會를一回로定하고또每週第一及最終日曜日마다執行委員會를열기로하얏더라(仁川)
◇執行委員=(庶)朴商皓外二名(調)洪南善外二名(敎)姜亨玉外一名(宣)李鍾烈外二名(檢)金敬培外一名

地方人事

▲中島仙太郎(商銀調査課)事務調査키爲하야廿日來鏡
▲盧東合氏 農民社沃溝支部長으로新任

奧丹後震災義捐
◇京城府取扱

【十七日】五十圓京城同益社
【十八日】五十圓京城實業同志社、京城府左官業組合、一圓大下菊次、十圓로수俱樂部、一百五十圓京城三井俱樂部、四百七十四圓六十錢龍山消防組家族 果 計七百三十六圓六十錢 累計一千四十六圓六十錢

◇寸鐵◇

【慶州】普校今年卒業生의上級學校志願者는全部가落第 그러나大阪同校長은今年에教育功勞者로表彰을바덧다 『功』勞者가아니라『空』勞者!
【江景】普校建築에金一萬圓을寄附한篤志靑年이잇다 朝鮮富豪子弟의조흔鑑鑑
【安東】道袍입는兩班한분이『담베』불을붓치다가잘못되어道袍사락에불이붓터燒死 죽기는죽엇스나兩班의죽엄!

社告

本支局에서左와如히分局을設置하엿사오니愛讀諸位는照亮하소서
分局位置 永興郡鎭興市
分局名稱 鎭興分局
分局員氏名 分局長 朴鍾殷
朝鮮日報永興支局白

本支局에서業務를擴張하기爲하야左와如히分局을設置하엿사오니愛讀諸位는照諒하소서
分局位置 井邑郡笠岩面川原里
分局員氏名 分局長 李烽鎬 總務 柳然基
朝鮮日報井邑支局白

本支局記者曾嘉茂氏는事情에依하야辭任하엿사오니讀者諸位는照亮하소서
朝鮮日報慶州支局白

本支局에서業務를一層擴張하기爲하야左와如히局員을任用하엿사오니愛讀諸位는照諒하소서
西部面駐在記者 黃浩烈
朝鮮日報長連支局白

本支局에서業務를擴張하기爲하야左와如히局員을任用하엿사오니愛讀諸位는照亮하소서
記者 元光洙
朝鮮日報海州支局白

本報鎭南浦支局會計兼記者安致仲氏는事情으로因하야辭任하엿사오니愛讀僉位는照亮하소서
朝鮮日報鎭南浦支局白

本支局에서左와如히局員을變更하엿사오니愛讀諸位는照亮하소서
總務兼記者 金熙一
記者(局子街駐在) 朴一天
記者(依蘭溝駐在) 朱泰奎
朝鮮日報間島支局白

[illegible]

朝鮮人本位 大運送店
착착진행중 任員各地出張

텰도당국에서조선지뎡운송뎜의 규뎡을 변경함으로부터 생겨나는페은 운송업자의 타격은물론이오 이것이 마치일본에서실현도중에잇는 일역일뎜주의의 컨 [illegible] 데라하야 이에창황하여진 전조선의 일천여운송업자들이 선운동우회(鮮運同友會)주최로커번에전조선운수업자대회(全朝鮮運輸業者大會)를열엇는바 그회에서 결의된주식회사 창립에 대하야는 각방면으로 수배를마치고 방금그구톄뎍실현을 촉진케되엿다는데 이에노력중인 산파역(産婆役)의선운동우회에서는다음의 일뎡으로 디방에출장할터이라하며 이주식회사가 실현되는때에는 재래 선운동우회가취급하는재산사무는인계를필할터이며 이로써 자매의관계를맺저두기관이 케휴하야 조선인본위의 큰운수회사를 세울터이라고커며된다더라

▲京元線方面=姜昌熙 朴文載
▲湖南線方面=李鍾夏 朴文載 姜昌熙 四月初旬
▲京義線方面=同上 四月中旬
京釜線方面=朴文載 姜昌熙 四月下旬

柳周赤君護送

원적을안동(安東)에두고경주에서청년운동에만히힘써오든류주적(柳周赤)군이일전에울연히구검되엿다함은 이미 보도한바와 갓거니와 지나간 십팔일아츰아홉시차로경북례천(慶北醴泉)에서온 형사한명이 데송하고례천으로 호송되엿다는데 내용은 한참동안 세인의주목을끌든 례천사건(醴泉事件)인듯하다더라

已徵한地稅를
재차독촉하는면소

평남덕천군잠도면사무소(德川郡蠶島面事務所)에서는 작년이기분디세(二期分地稅)를밧고재차독촉을한 사실이 잇다는데탐문한바에 의하면동면룡상리(龍上里)김응보(金應甫)는 데이기분디세를 이미 납부하고회계원의병근(秉根)이란도장이찍힌령수증이 확실히잇는데 동면사무소에서는독촉수수료를가하야다시독촉하엿다더라(덕천)

渡航沮止當한 勞働者固城에流浪
곳곳으로류랑하다가 고성서도실망코출발

수명의가족을 거느리고 근근히 생명을 니어가든 조선의수만흔 농민은 이것도다빼앗기고 살길을차저서 남부녀대로 정든고향을떠나가는 동포가 매일수천명에달하야 방방곡곡에서 처참한 비극을니루어 목불인견 이라함은 각신문지상으로 매일보도되는바와 갓거니와 이떠나가는사람와지 부산부두에서는 못가게 저지하야 참아눈으로 보지못할만흔 참상을니루어 각디로살길을차저 허매는군중이 련하야나타나는데 경남고성(慶南固城)에도 지난십팔일에 남부녀대하고 어린자식수명을 거느린삼가족십오명일행이 도착하야 취직할곳을 구하다가 실망하고또사천으로향하야 떠낫는데 일행은 합천가야면(陜川伽倻面)사람으로 약일개월전에 고향을떠나서 일본으로가라고하다가 저지를당하고 배타도탈곳이 잇는가하야 거제장승포(巨濟長承浦)를비롯하야 각어촌으로방황하다가 실망하고 다시농촌으로 살길을차저다닌다더라

各姉妹團體援應
일본로총은하선자에게 량식을응원하리라한다

일본우선사주부원의파업에대하야 일본선박사주부원동지회(日本船舶司厨部員同志會)와 상선동지회(商船同志會)에서는련맹(聯盟)하야 십구일밤에 알에와가튼 결의문을발표하얏는데일본노동총동맹에서는하선자에게식량응원을하리라더라(신호뎐보)

우리맹우(盟友)는우선회사사주부원의쟁의에대하야전력을다하야응원함과함께경우에딸아서는동일행동을취코자하는것이다처음부터우리는우선회사에서상선과사외선의사주부원을리용코자하거든이를단호히배척하자

可憎한李舍音
갈스록횡포가우심

부천(富川)군남동면(南洞面)서창리(西昌里)에사는 리재우(李徽祐)가 경성모디주의 사음(舍音)으로가진횡포를다하야 구십여명소작인의고혈(膏血)을착취한다함은이미보도한바어니와이케자세히 탐문한바에 의하면작년칠월경에 경성부봉익동(鳳翼洞)구번디에 사는 리병직(李秉直)이가 컨긔서창리와 만수리(萬壽里)사이에 잇는 륙백여두락의토디를 컨디주 좌등정치랑(佐藤貞治郎)이라는일본사람에게 매수하자 컨긔리재우가황해도어느 디방으로부터 그토디의 사음을 마타가지고와서 살게되후 륙백여두락의 토디를측량일써에 소작인에게 부역을시키고 구소작인중 서창리에사는 심원성(沈遠成)을 비롯하야 그외오륙명의 소작권을 무단히써어수십명의가족이 방금긔한에 써커 갈바를 알지못하고 도탄에박항중이라하며 신소작인에대한 횡포는 이미보도된것임으로 다시 말얼필요가 업스나 리재우는여는도불구하고 한번 신문지상에보도된후부터 회개하기는 고사하고 구항의머가리에 싸마귀안진것(?)을똑히 검박것이업다고방약무인한 언사를고탄업시 하여가며 소작인에대한 횡포가오히려더심하다더라(인천)

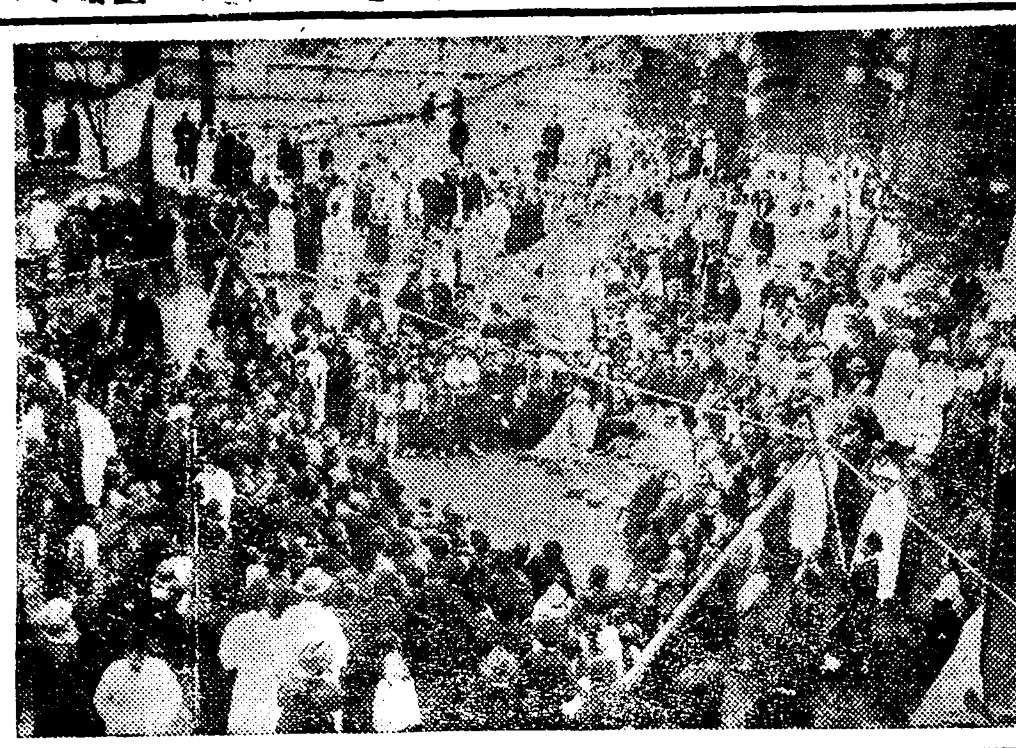

◇海月先生百年祭 텬도교데이새교주해월(海月)선생의백년긔념식은 이십일일에동교당내에서 성대히식을거행하엿는바각디방에서착집한교도는 수천에달하고 동일오후한시부터는밤뎡시까지동교청년동맹과기타각단데의축하연이잇섯다더라

卒業生送別式場이 痛哭場으로突變
정든선생의돌연사직으로 培花女校의一波瀾

시내필운동(市內弼雲洞)에잇는 배화녀자고등보통학교(培花女高)에서는 지난십구일오후두시경에 동교강당에서 졸업식을마치고 니어서 졸업생과재학생과선생들이 한당에 집합한후졸업생송별의 다과회(茶菓會)가 개최되엇든바 배화녀자보통학교의 교무주임인 유진녹(兪鎭祿)씨가 갑작이니러나서『자기는십여년동안을두고 배화학교를 위하야 진력해왓것마는 최근에이르러 배화녀자고보의 교무주임인 김지환(金智煥)선생의 횡포(橫暴)가 날로심하야 이이상참을수가업슴으로 내일부터 단연히 학교측의 직책을사직하겟노라』는 비통한호소(呼訴)가잇섯든바 그말을들은 졸업생과재학생들은 넘우나 의외에놀나움을마지못하야 동교교장인『하리피스』씨에게 컨긔유선생의류임을 강청하는등 쏘다른한편으로는 애원(哀怨)한 울음빗이 연출되어 칠거웁고도 깃븜에빗나든 졸업생송별회의 회장은삽시간에 일대수라장(修羅場)으로변하얏다는데 그에대하야 이사건의 주인공인 유진녹씨의말을들으면 컨긔유진복씨는 십여성상(十餘星霜)를두고배화녀학교를위하야 오로시 진력하야왓든바 최근에이르러 동교의 교무주임인 김지환씨에게 밀리어결국사직을 결심한후그와가학생 일동에게 자긔의 억울한사정을 호소하게 된것이라는데컨긔 유진복씨의 사직에딸하야 김금순(金錦順)리종의(李鍾義)조경시(趙景氏)의세선생도동정사직(同情辭職)을하얏다는바현금은 춘긔휴가(春期休暇)중이라하생간에는 별동요가 업스나 사월신학긔가 되면 쏘엇더한파란이 잇슬는지도 알수업겟다더라

新安州大興校를 私立普通學校로
면민대회에서결의되어 전도가실로양양하다고

신안주(新安州)에는 사립대흥학교(私立大興學校)가오래컨부터 잇는데도불구하고 당디에잇는 일부일본인들이솔선하야 공보긔성(公普期成)운동을맹렬이하게되어 대흥학교의장래가 실로위태하든바 얼마전에는 면민대회를열고 토의한결과 못커럼설립된대흥학교를희생케하는것보다는 동교를 사립보통학교로승격하자고 만장일치로 가결되어 곳학무당국에 신청하는동시현재학교위치는 신안주와거리가멀니떨어저잇는관계로학교를신안주면사무소압흐로이뎐하야신축하리라는데 경비는 대흥학교소유인토뎐(土田)으로보충하고 부족한것은보조를바드리라하며 안주군당국과 공보긔성을운동하던일본인들도찬성함으로전도가실로양양하다더라(안주)

警官賭博으로 人妻가忿死
◇河東警察의醜態
─백성들의여경관이날마다노름 참다못하야부녀한명이자살─

경남하동경찰관 로량주재소(河東警察署露梁駐在所)에근무하고잇는순사(巡査)김종두(金宗斗)라는 로량리사는 뎐영옥(田英玉)과가티 도박(賭博)을하던데 뎐영옥의안해(妻)가참혹하게 목을 매어죽엇다는데 그자세한 내용을 알아본즉 컨긔순사김종두가 사천군축동면룡수리(泗川郡杻東面龍水里)에잇는 김윤길(金允吉)과 컨긔 뎐영옥을다리고로량리심상수(沈相洙)의집에가서가티도박(賭博)을시작하야밤이새도록 순검을 몰랏든데 이소문을들은 뎐영옥의 안해는 그날새벽에 자긔남편이 도박하는현장에가서 자긔남편인 뎐영옥과 싸우는동시에 그자리에서김순사를보고이놈조케인민보호(人民保護)한다는소위경관이 백성을 유인해가지고 도박하는것이법률에잇느냐고불불법시책망하죽 뎐영옥은 도박동지(同志)인김순사를 옹호하기위하야 자긔안해를 몹시떠려 돌려보냇든바 그의안해는 그길로자긔집에돌아가서분한마음을참지못하야부참이목을매어죽고말앗는데 그때 김순사는 책임상그저잇슬수업서 됴사를하고저 현장에가서이웃사람을보고 이사람이 무슨원인으로죽엇느냐고번연이알면서도사하는체하녀어물어물해넘거버렷다더라

平壤棄兒

지난이십일오전열시경에 평양 신뎡(新町)유곽압대동강변에다가 나은지수삼일밧게되지안흔 어린 아이한명을평성일보(京城日報)에싸서버린것을 순회하든 경관이발견하고즉시 본서에 통지하엿는바본서 사법계주임이하수명의형사가 현장에출장하야 엄밀히 됴사한결과 엇던소행이 부정한 일녀(日女)의소위인듯하다고(평양)

白晝牛賊

지난십륙일 덕천군사둔시(德川郡沙屯市)장날임으로 사람의 왕래가복잡함을타서 엇던자가 시장에매어잇는소한머리를 플고 도망하다가 발견되어 당디순사와 시민이뒤를쏘차 테포하야 덕천경찰서로 압송하엿는데 그소도적은 순천군선소면(順川郡仙沼面)에 잇는 장상준(張相俊)(一名은碧孫)이라청년이라고(덕천)

東拓移住民싸닭에 同胞二十戶流離
오백여두락의소작권때문이고 가는곳은亦是間島

경남사천군남양면(泗川郡南陽面)은 토디가비옥하야주민은안락한생활을 하야오든바 지금으로부터 십오년컨에 동양척식회사(東洋拓殖會社)이주민들누호가들어오면서부터는 백의동포의경작하는 컨답 오백여두락의 소작권을 빼앗고 우리동포는일시에 결과이되어 할일업시이십호가지난 칠일오컨 열시에고국(故國)을 써나 쓸쓸한간도(間島)를 바라보고유리(流離)하여갓다더라(삼천포)

◇大邱에轢兒

지난십팔일오후네시반경에 재등자동차회사(齋藤自働車會社)경북데칠십팔호자동차를운뎐수권수(權壽)(三〇)가운컨하야 의성(義城)을써나 머구를 향하든도중군위군서부동(軍威郡西部洞) 김응지날써에 동동(同洞)김석선(金石善)의사남인수(四男仁壽)(七)를치어 중상을당하야 일시는인사불성이되엇스나 [illegible]게 다리고가서 응급수당을가한결과 생명에는 관계가업다고

順安驛大混雜

경제생활에 여디업는 핍박을바다 날마다우리의 백의동포는한명어리의 밥을구코자 혹은멀리 현해탄을 건느며 혹은압록강의 텰교를 넘어 사나운바람치는서베리아 넓은들로 향하는우리의 형데는 그수를 셀수업는최근에 경의선어파、숙천、순안(京義線漁坡肅川順安) 역에는거의금마다 허터지는동포들로 하야날머압실은 대혼잡을 일운다는데 이케 봄철을당하야 컨후일개월의동계는다음과갓다더라(평원)

北間島	男六〇	女二〇
西間島	男八五	女三二
安東縣	男 四	女 二
露領	男 八	女 三
日本	男三〇	女 四
計	男一八〇	女六二

朝鮮文新聞、雜誌 購讀者를調査
서대문고등계에서시작 思想取締의豫備行動

시내서대문서 고등계에서는 최근에이르러 관내에잇는 주재소(駐在所)와파출소(派出所)에다가명령을하야조선문(朝鮮文)신문급잡지(新聞及雜誌)의구독자(購讀者)를 비밀리에 세밀히됴사중이라는데 서대문서의 말은 그것은 단순히 조선인의 지식정도(知識程度)를 됴사하려고 한다하나 그실상은 조선내잇서서 고등계사건에 관련한 사람는거의다 조선문신문잡지의 구독자인가닭에 고등계사건(高等係事件)급 사상취톄(思想取締)에대한 엇더한예비행동으로 그와가티 [illegible]

研鑽의結果
地方卒業紹介(5)

平壤正義女高

평양정의녀자고등보통학교(正義女子高等普通學校)에서는 예뎐과가티 지난십팔일 오컨열시반 평양남산현례배당에서 졸업식을 거행하얏는데 긔도와찬송이 잇슨후 졸업생 삼십팔인에대하야 교장축사(祝辭)가 잇슨후 금번우등의 성적으로 졸업한노숙근양(盧淑根孃)이졸업생을대표하야 답사를한후 청쾌한교가를부르고 폐회하얏는데 대성황을일우어엇더라(평양)

載寧明新校

재녕사립명신학교(明新學校)는 십구일 오후한시부터 서부례배당에서 데팔회졸업식을 거행한바 금년졸업생이 남자십삼인녀자삼인인데 우등은 김창일군이라더라 사진은 우등생 김창일

永柔明倫校

평남평원군영유면(平南平原郡永柔面)에잇는명륜학교에서는지난십구일 오후한시부터 졸업식을거행하얏는데 졸업생은 고등과이십명 보통과 사십명이라고

廢校의悲運에싸진 嶠南學校의曙光
장차재단법인을맨들터 金正勳氏가自進經營

머구(大邱)에잇는 교남학교(嶠南學校)는 머정팔년경에정운괴(鄭雲騏)씨외몃몃유지가배움에 굶주리는 자케를위하야 처음교남학원(嶠南學院)을설립하고여러자케를 교양하다가 다시교남학교로 인가를엇더 컨도가양양하든중 경비의곤난으로 일시는폐교디경에이르러 당국자는물론일반 사회에서도 머단 우려하든중 경남량산군상북면상삼리(梁山郡上北面上森里)에 본적을둔 김정훈(金正勳)(三二)씨가용맹스럽게이학교를위하야수만원을내어 단독경영하기로하고 장차재단법인교남보통학교를맨들예정이라더라(대구)

平安水組의紛糾와 蒙利地主側蹶起
理事背斥運動猛烈
─백년대사를리사개인이좌우하면 우리는자자손손이컨명상이된다─

긔보=평안수리조합(平安水利組合)의 대곡리사(大谷理事)가동수리조합의긔관인 평의원(評議員)들의 케창하는사무대행부인(事務代行否認)문데와공사완성후삼년간보험(三年間保險)문뎨에대하야 대곡리사는 엉터리업시 반대하는까닭으로 몃번평의원들은 굿게목뎍을 달하기위하야 회의를거듭하엿는데 리사를배척한다는 분규가쪽발되엇다함은 보지에보도한바와갓거니와 이케문데는 더욱확대되어몽리구역안에잇는수천의디주와지이에가담하야분연히리사배척을계획한다는데이케그컨후사실을됴사한바에의하면다음과갓더라

黑幕潛在한듯 理事主張背後엔

리사가 완독히 일반평의원들의상당한 주장을반대하는 반면에는 반듯이 무슨흑막이잇는듯하다는데 이케그흑막이라는 것은당초에 수리공사조합을 조합측과 조선토디개량회사(朝鮮土地改良會社)와에 무슨감추인 비밀사정이잇는듯하다더라

數千地主 理事遞代策動

리사자데가 벌서수리사업에 대한 성의가조곰도 업슴은[累]항보도한바어니와 지금은 수리조합의평의원이평원군(平原郡)에잇는 몃만사람과 대동군에잇는열사람과 몽리구역안에잇는 수천의디주들싸지 리사배척의 계획을가지고 일반의주목을 쓰는바가만타는데 디주측보씨는 말하되 만일지금대곡리사의 주장대로하야공사가완건치못하면괴독(潰潰)을거듭하야수축공비가쨍창(膨脹)되는데 딸아서우리디주들의 부담액이 만케되면자자손손이불게될터임으로 적극덕반대한다고하더라

改良會社)사이에계약을데결한계약서조문이 조목도 조합측에리권(利權)이업고도로허회사측의리권이 넘우만타는바 이케그례를들건먼

ㄱ、甲은乙에게(甲은平安水利組合、乙은朝鮮土地改良會社)工事請代行시키되事務一切와지乘行케함

ㄴ、甲은工事完成後다도堤防이潰潰되면그修築工事를乙에게하고乙은朝鮮土地改良會社에相當한工費를辨償하야工事에當케할일

ㄷ、工事監督責任一切는乙이負하고甲은干涉치못할일

등이라는데 컨긔조목중 ㄱ、조항에잇서서 조합의 사무까지리사회사에 대행시키지안코 조합이 직접집행하면 현재잡는예산보다 수천원에서 사만원은 튼튼히 덜을수잇는면에 유익하운요 되다는것과 ㄴ、조항에잇서서는그게약보문의 정반대로 공사완성후삼년내에 괴독(潰潰)이되면 개량회사에서 공비(工費)를 판상하야책임시고수축케하자는계약문수정데의안(修正提議案)안과들의 주장을 리사가계약데결한 머로개량회사에 머행시키자는 독책임싸지조합에서지고든든이 일하자는 가장성의잇는 평의원데데하야는아무리생각하야도리사의 복안을알수업다는바 어느평의원의말을듯건대리사와

賭博常習者가 萬圓을橫領逃走
부호의아들을유인하야 토디팔아가지고다라나

원적을평양(平壤)에두고 현금안주군안주면건인리(安州郡安州面建仁里)에잇는김정복(金貞福)이란자는 도박상습자로컨과가 네번에달하며 지금까지항상각디로돌아다니며부호자데들을유인하야다가 도박하야 거대한금컨을편취하야 소비하던바 얼마컨에는 쏘엇던부호의 철업는자데를유인하야다가 토디를팔아서 현금일만원을 횡령하야가지고 다라나버렷다는데 그리면에는 엇더한관계의인물까지 공모한듯하다하며 그밧게도 여러가지로 죄상이숨어잇다하야 안주경찰서와 부근각경찰이 련락하야가지고 범인을 엄탐하는중이라는데 범인은 거대한금컨을가지고 중국방면으로 종적을감춘듯하다 더라(안주)

無道德한 淸州道立醫院
학생의치료를거절

지난십팔일에청주공립보통학교데이학년생리정순(淸州公立普通學校第二學年生李貞順)이가운동장에서 긔마운동을 하다가떨어저 오른팔이 불어진바즉시청주도립병원(淸州道立病院)으로다리고가서 응급수당을 청하엿든바 병원에서 의사가 그학생의 부형에게 못와서 입원치료하겟느냐고 물으며 만약그러치못하면 보아줄수 업다고거절함으로 여러번 그것은나중에 엇더케하든지 조료록 하겟스니 어서치료하야달라고교원과부형들이 간청하나 종시듯지안코다만 간호부를시켜 약만발러주라함으로 그부형들은 분개함을마지못하야 즉시 본정일뎡목 신명의원(本町一丁目新明醫院)의사리명구(醫師李明求)씨의치료를 바닷는데 일반은도립의원의부도덕한래도에분개한다 더라

橫暴한山監

충남홍성군광천면리왕직보수림(忠南洪城郡廣川面李王職保樹林)(烏棲山)은조부(撫夫)들에게 입산허가(入山許可)라는표를주어가지고그표를가진자에게 한하야산에들어가 나무를하여 가게하는데근일보수림감시하는일본인관본의작(關本儀作)에대한 불평이만하 지난십오일 오후다섯시경에 광천리리귀호(廣川里李貴浩)의집에서 머슴사는박이만(朴伊萬)(三三)이가표를갓지안코나무하려갓다 오던중 전긔 감시원관본이가『표』를가젓느냐고물은즉 오늘이저버리고 왓다하매 박이만을 사무소로 다리고가서 몹시 때려안치고 박이만의 코밋을 담징으로쩔러상처를내엇다고

橫領面書記를또採用

평남순천군봉명면(平南順川郡鳳鳴面)에근무하는서긔 장정걸(張正杰)(三一)은 본래성질이 부랑하야 얼마컨에는 자긔의부친과크게싸우고 컴대로 상면치안켓다고 자긔가취급하든 종묘대금(農種代金)백원을횡령하야가지고서간도로다라나다가신의주(新義州)경찰에 테포되엿는데 자긔부친은 그와가티 부랑한자식이라도 범땅에 걸렷다는것을 애석히녀이어 간신이 돈백원을 작만하야다가 보충하엿는바 엇지된세음인지 컨긔 봉명면장은 장정걸을 권고하야다시채용하엿다는데 그는 일반면민의비난이자자하다더라(안주)

小說今日休載

◇高城少年會發會式 시외고양군아현리(高陽郡阿峴里)에잇는고성소년회(高城少年會)의발회식(發會式)은삼월삼십일일오후일곱시부터아현례배당(禮拜堂)에서거행한다고

◇訂正 去二十日附本報第一版第二面片倉農場記事中同農場主任澤井氏를小澤氏로誤記하엿기玆以訂正함(安州)

德川猩紅熱蔓延 各校臨時休學

평남덕천군 읍내(平南德川郡邑內)에 성홍열(猩紅熱)이만연된다함은 이미 루보한바어니와그간당국으로부터 극력예방한 결과 좀유식되는듯하더니 근일에이르러다시 당디공의 서준석(徐俊錫)씨가 진찰한 결과어린학동들간에 십여명의 환자가 발견되엇스며 이미사망자도두명이라는바 부득이 졸업식일(卒業式日)을삼사일밧게안둔 지난십팔일에 보통학교를 비롯하야 유치원 심상소학교등컨부림시휴학시킨후 각교실을 매며 덕으로 소독하엿다는데 어린이를 가진부형네들은 일대공황중에잇다더라(덕천)

竊盜兼業인 刺身鬼打盡

이십일 오후네시경에 종노서사법계에서는 현사총출동으로 시내태평통일대(市內太平通一帶)에흐터져잇는 자신귀(刺身鬼)의 소굴(巢窟)을 포위한후 일정한 주소와 직업이업시 시내로배회하고 절도를범행하야가며모두『히네』주사를하야 그날그날의목숨을니어가는 최영진(崔永鎭)(二六)김윤수(金潤洙)(二三)차춘회(車春和)(二五)허표(許杓)(二九)외수명을 데포하야다가 목하엄중한취됴를 하는중이라는데 그자들은『모루히네』주사를 아니놓아주면 자백을아니하겟다 함으로 종로서에서는 그자들에게『모루히네』주사를 노와주면서 취됴를 거듭하는중 이라는바동서사법계에는 그자들이 절취해온 장품(贓品)으로 완연한고물상(古物商)을 이루엇나더라

絶緣當코 愛妾飮毒

함남홍원군 룡원면풍계리(咸南洪原郡龍源面豊溪里)박면호(朴冕鎬)의 의동생되는 박옥순(朴玉順)(二三)이라는 녀자는 지난십팔일 오후다섯시경에 자긔친정에서양잿물(苛性曹達)을먹고 생명이경각에잇다는데 죽으려고한 원인은 자세히알수업스나 박옥순은모의사(某醫師)의 첩(妾)으로 신흥군(新興郡)에가서 살다가 작년 여름에 컨긔의사의 버림을바더 친정에몰아와서 항상여한을품고 지내든중에 음독한것이라 더라(령흥)

詐欺賭博團
본녀종로방서활동

근래에일긔가 점차 쌋뜻하야짐을딸하거리거리에무리를지어사람들의행심(射幸心)을끄으어시골서 갓올라온학생의금품을 가릇의강도에갓가운 술책으로 빼아서먹는[illegible]사긔도박단(詐欺賭博團)이더한층 창궐한다는바 그피해액이 자못다액에달한다는바 그동안 시내각경찰서에서는 그들을테포코자 항상그들의행동을주목하고잇스나그러나 그들은사긔도박을 개장하고잇는현장에서 사오간압헤 반드시척후(斥候)를내어노하 형사의 그림자가번적하기만 하면그순간에벌서 그들은 교묘하게도 사방으로자최를감추어 용이히 톄포되지안는다는데 지난십팔일오후세시경에 종로서사법계형사대는 시내남대문통(市內南大門通)에잇는 한성은행(漢城銀行)압헤서시내광희뎡(光熙町)에사는 손성화(孫聖化)(二八)외수명이 [illegible]사긔도박판을 버리어 마침통행하든 엇던 시골

演藝와映画

◇最近歐米의映画界事情

아메리카정부의 통계국(統計局)에서는 아메리카의 영화계에대하야 다음과가튼 놀랄만한통계(統計)를 발표하야 세계데일(世界第一)의아메리카의 영화업자신놀라케하엿다한다

△一九二六年度中의映畵投資額三十億圓△平均一日의觀客數七百萬人△一日의觀覽料四百萬圓△常設館數二萬五百館△共定員數一千八百五十五萬人△一個年의特作映畵七百五十本△映畵一本의製作費一萬圓以上△一個年의映畵貸料二億七千萬圓△映畵專門의定期刊行物六十△一個年의廣告費一億三千四百萬圓△映畵人材萬人

◇

미국 영화계의 총본영(總本營)파가튼『헤쓰(?)에 쒸빔』감독이『롤카의 서인(罷人)』을 제작한이후에 전력을다하야제작든『왕중의왕(王中의王)』이라는영화는컨후팔개월의시일과륙백만원이상의거액을어할엇중이든바최근에이르러거우완성이되엇다는데동영화는『그리스트』(基督)의일대긔(一代記)라더라

◇

미국영화계의중심디인헐리웃드에서는 최근에원일인지배우(俳優)중의 부상(負傷) 혹은병(病)에걸리는사람이 속출하야 영화제작에 장해가 적지안타는바 그례를들면 유니버ㅡ살 회사의『메지날도、에니ㅡ』씨가 맹장염절개수술(切開手術)을하기위하야 삼주일간의 휴양을하게되엇다하며 또파라마운트 회사의『야회복(夜會服)』에출연중인『쎄ㅡ지니아、바리』양도 급성맹장염(急性盲腸炎)으로인하야 한달동안은 출연을 하지못하리라하며 또『위ㅡ리쓰、피아리ㅡ』씨는『뺏욕가진지ㅡ시ㅡ』라는영화를 제작하든중 부상을하야병원에 입원한후녹하 치료중이라는데 그로인하야 여러군데촬영소에서는큰두통중이라더라

◇

『파라마운트』회사의비공식발표에의하면『유니버ㅡ살』회사에 입사를권하든 서부활극의 스타ㅡ인『푸랫드、톰손』씨는 복하컨속(專屬)중의에포、셰、오(F.B.O)사와의 계약이 만료되는대로즉시 파라마운트사에 입사하야그독특한 서부활극 영화를제작하리라더라

◇

미국더스트、내슈날회사에서는『스탠ㅡ리ㅡ회사(會社)』와『워스트로ㅡ스트』라는 미국에서 데이대흥행회사(二大興行會社)와 합병을하야사실상의미국서데일큰 영화회사가되엇다한다

朝키네撮影 着着進行中

시내욱정(市內旭町)에잇는『조선키네마』에서 조선영화계의거성(巨星)인라운규(羅雲奎)씨를중심으로하야동키네마데사회작품으로『야서(野鼠)』다는영화의촬영을개시하엿다함은긔보한바와갓거니와 동키네마에서는 매일오컨부터 오후 여섯시까지시외청량리(市外淸涼里)일대에서 촬영을게속하야 방금착착진행중이라는바 동영화는 느저도금월내에는 완컨히 완성이되리라더라

(사진은 조선키네마에서목하제작중인『야서(野鼠)』의한장면)